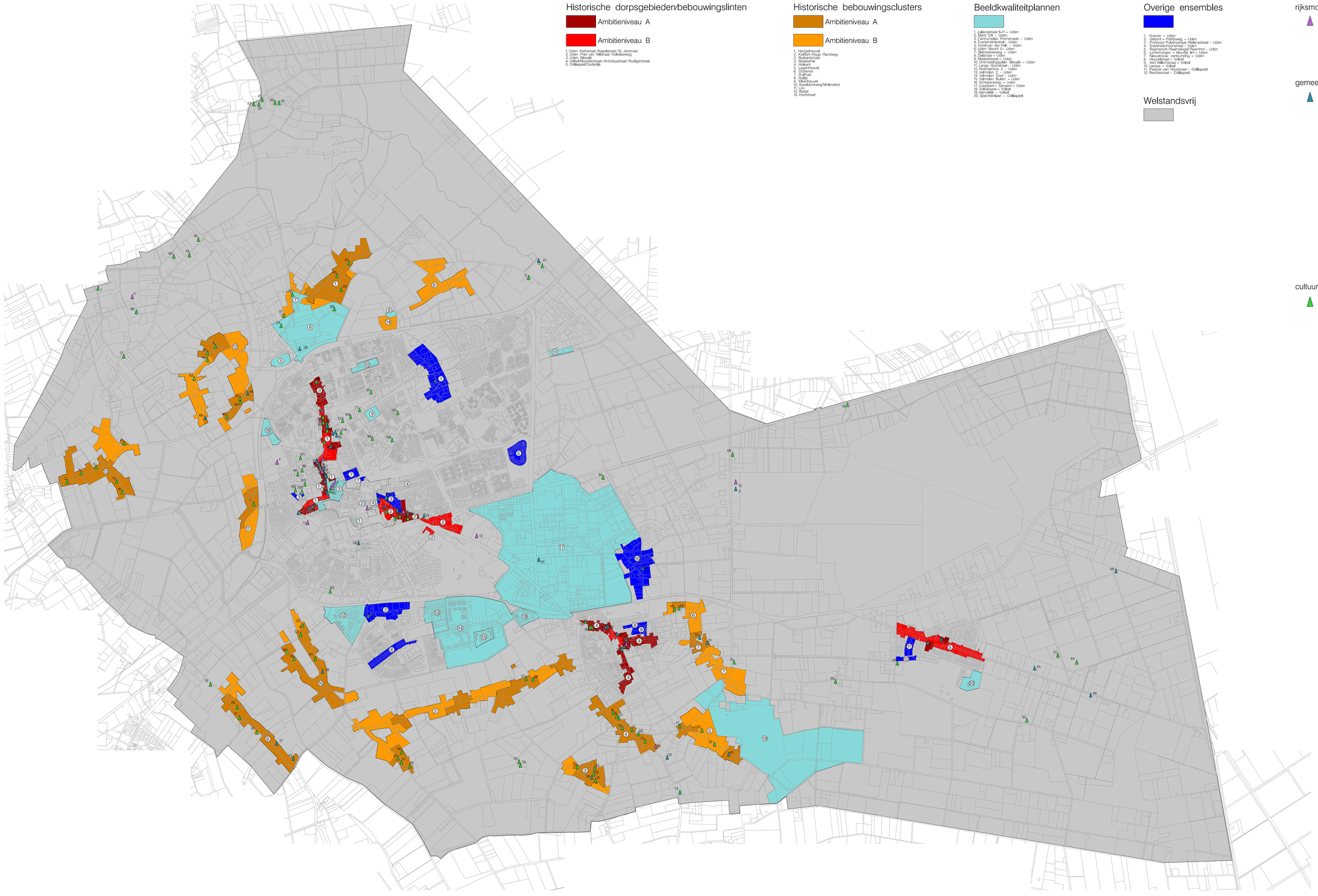

Gebieden met welstandstoets

Historische dorpsgebieden/bebouwingslinten

Ambitieniveau A

Ambitieniveau B

1. Uden: Kerkstraat/Kapelstraat/St. Janstraat
2. Uden: Pieter van Milstraat/Volkelseweg
3. Uden: Bitswijk
4. Volkel/Kloosterstraat/Antoniusstraat/Rudgerstraat
5. Odiliapeel/Oudedijk

Historische bebouwingsclusters

Ambitieniveau A

Ambitieniveau B

1. Hengstheuvel
2. Hofdijk/Hoge Randweg
3. Brabantstraat
4. Maatsehei
5. Hokant
6. Lagenheuvel
7. Elkenheuvel
8. Dulhuis
9. Hultio
10. Elkenheuvel
11. Asselldonkweg/Molenwind
12. Hoek
13. Bedaf
13. Hoefstraat

Beeldkwaliteitplannen

1. Julianastraat 9–11 – Uden
2. Markt 128 – Uden
3. Zuidoost Stationsgemeente – Uden
4. Evenementenhal – Uden
5. Hotel van der Valk – Uden
6. Uden Noord II – Uden
7. Slabroekseweg – Uden
8. Hoge Rand – Uden
9. Maatsestraat – Uden
10. Ontmoetingsplein Bitswijk – Uden
11. Lange Goorstraat – Uden
12. Hoeinderbos 3 – Uden
13. Molenwiel – Uden
14. Valmolen Zuid – Uden
15. Valmolen Buiten – Uden
16. Schepenweg – Uden
17. Loopkant – Veeseren – Uden
18. Molenwiel – Volkel
19. Schoolplein – Volkel
20. Speciehellaan – Odiliapeel

Overige ensembles

1. Hoeven – Uden
2. Zeijbont – Patrijsweg – Uden
3. Professor Pulleninstraat/Hildenstraat – Uden
4. Pieter van Milstraat/Kerkstraat – Uden
5. Raampoort/Raamsingel/Raamhof – Uden
6. Lontemorgen – Maurijk Imt – Uden
7. Nieuwbouw centrumring – Uden
8. Kerkstraat – Volkel
9. Pieter Milstraat – Volkel
10. Larikes – Volkel
11. Pastoor van Houtstraat – Odiliapeel
12. Rechtestraat – Odiliapeel

Welstandsvrij

Monumenten en cultuurhistorisch waardevolle/beeldbepalende panden

rijksmonument

1. (Gesloten) standaardmolen, Hoofhofstraat 12
2. Schoolgebouw, Kerkstraat 1
3. Voormalig college van de Kruisheren, Kerkstraat 7
4. Herenhuis, Kerkstraat 9; 11 en 13
5. Pastorie, Kerkstraat 24
6. Pastorie, Kerkstraat 26
7. Bewaringoog, Kerkstraat bij nummer 26
8. Klostercomplex, Lieve Vrouwenplein 2=4
9. Herenhuis, Lieve Vrouwenplein 7
10. Villa, Kerkstraat 29
11. Villa, Prior van Milstraat 22
12. Rethatshuis, Volkelseweg 30
13. Abdij Maria Refugie, Vorstenburg 1
14. Kerkcomplex, Kloosterstraat 2
15. Pastoriegarage, Zeelandsedijk 10
16. Begraafplaatsen, Bisschenweg 20
17. Kongevilboerderij, Holsteeweg

gemeentelijk monument

1. Woonhuis, Bitswijk 45
2. Woonhuis, Mgr. Bosstraat 16
3. Voormalige Duitse bunker, Zeelandsedijk (ongenummerd)
4. Woonhuis, Sint-Antoniusstraat 71
5. Woonhuis, Bedafseweg 2
6. Voormalige pastorie, Kapelstraat 16
7. Woonconplex van 5 twee-onder-een-kap woningen, Kastanjeweg 48-66
8. Woonhuis, Kerkstraat 6
9. Woonhuis, Kerkstraat 7
10. Woonhuis, Kerkstraat 11
11. Herenhuis, Kerkstraat 27
12. Villa, Kerkstraat 49
13. Villa, Kerkstraat 51
14. Villa, Prior van Milstraat 9
15. Woonhuis, Milstraat 7
16. Molenromp, Patrijsweg 1
17. Contouren, oude St. Petrerkerk, Pluspleinn (ongenummerd)
18. Mariakapel(tje), Pluspleinn (ongenummerd)
19. Woonhuis, Prior van Milstraat 17 (ongenummerd)
20. Woonhuis, Prior van Milstraat 19
21. Woonhuis, Prior van Milstraat 20
22. Woonhuis, Prior van Milstraat 26
23. Arbeiderswoningen, Vorstenburg 11=17
24. Arbeiderswoningen, Vorstenburg 25=27
25. Woonhuis/villa, Lieve Vrouwenplein 16
26. Villa, Zoggelstraat 9
27. Windmill woonruimte, Antoniusstraat 2-4
28. Oud brandweerhuisje, Heuvelstraat (ongenummerd)
29. Villa, Kloosterstraat 7
30. Woonhuis, Kloosterstraat 9
31. Woonhuis, Rudgerstraat 16
32. Villa, Rudgerstraat 26
33. Kerk en plastone, Oudedijk 41=43
34. Woonhuis/winkelpand, Oudedijk 44
35. Industriehal, Industriekaan 1
36. Kruisbeeld, Bitswijk (ongenummerd)
37. Boerderij, Dulhuisweg 22
38. Kongevilboerderij, Elkenheuveweg 26
39. Langgevelboerderij, Elkenheuveweg 3
40. Langgevelboerderij, Heikantstraat 21
41. Langgevelboerderij, Karperdijk 22=24
42. Mariakapel, Knippenbuj
43. Langhuisboerderij, Nieuwstraat 35
44. Langgevelboerderij, Oudedijk (ongenummerd) 2
45. Langgevelboerderij, Oudedijk 52
46. Langgevelboerderij, Oudedijk 139
47. Voormalig transformatorhuis, Prensstraat 1
48. Langgevelboerderij, Schapsedijk 2=2a
49. Langgevelboerderij, Schapsedijk 4=4a
50. Processiepark, Antoniuskstraat/Wilgenstraat
51. Langgevelboerderij, Wilgenstraat 4
52. Kruisbeeld, Zeelandsedijk/Brabantstraat

cultuurhistorisch waardevol/beeldbepalend pand

1. Asselldonkweg 18/18A
2. Bedafseweg 11
3. Bedafseweg 15A/12
4. Bedafseweg 16
5. Bosdreef 10
6. Boterkampweg 2
7. Bovenkampweg 4
8. Brabantstraat 29A
9. Brabantstraat 4
10. Brabantstraat 4A/6
11. Brabantstraat 10
12. Brabantstraat 13
13. Brabantstraat 18
14. Brabantstraat 22
15. Broekstraat 3
16. Broekstraat 5
17. Canadaseweg 1
18. Donshout 3
19. Dulhuisweg 5
20. Dulhuisweg 10
21. Dulhuisweg 15
22. Elkenheuveweg 6
23. Elkenheuveweg 10
24. Elkenheuveweg 22/22A
25. Erenakkerstraat 2
26. Erenakkerstraat 4
27. Erenakkerstraat 6
28. Erphoevenweg 4
29. Erphoevenweg 8
30. Haverkampstraat 14A
31. Haverkampstraat 37A
32. Heikantstraat 4
33. Heikantstraat 13
34. Hekelderstraat 2
35. Hekelderstraat 6
36. Holsteeweg 3/3A
37. Hoge Randweg 13/12B
38. Hoge Randweg 13
39. Karlingeweg 3
40. Karlingeweg 5
41. Karperdijk 20
42. Karperdijk 20/20A
43. Karperdijk 32/34
44. Kleuterweg 13
45. Knokerdweg 3
46. Knokerdweg 4
47. Knokerdweg 8
48. Knokerdweg 10
49. Lagenheuvelstraat 4
50. Lagenheuvelstraat 21/21A
51. Lagerboseweg 4
52. Maatseheistraat 9
53. Maatseheistraat 33
54. Nieuwlodmerweg (ongenummerd)
55. Noordlaan 1
56. Rechtestraat 7
57. Slabroekseweg 14
58. Sonhofweg 1
59. Sonhofweg 3
60. Sonhofweg 4
61. Steeuwkthweg 5/5A
62. Steeuwkthweg 6
63. Steeuwkthweg 14
64. Wijhoekstraat 6
65. Vogelstraat 3
66. Voorheeg 21
67. Voorheeg 29
68. Zandstraat 1
69. Zeelandsedijk 8
70. Zeelandsedijk 28
71. Zeelandsedijk 29=31
72. Prensstraat 3-5
73. Prior van Milstraat 113=115
74. Prior van Milstraat 39
75. Rudgerstraat 13
76. Houvennen 3
77. Heinsbergenstraat 28
78. Kapelstraat 13
79. Kerkstraat 1A
80. Kerkstraat 28
81. Dulhuisweg 19
82. Mgr. Bosstraat 12
83. Mgr. Bosstraat 20
84. Donshout 1
85. Steenovenstraat 31
86. Helenastraat 23
87. Mgr. Bosstraat 5
88. Mgr. Bosstraat 11
89. Rudgerstraat 11
90. Groenweg 36=38
91. Bitswijk 10
92. Eikhoornlaan 4
93. Hulthouvel 24
94. Karperdijk 32
95. Rudgerstraat 2
96. Valkenburgstraat 19
97. Kerkstraat 17
98. Prior van Milstraat 33
99. Stationsstraat (ongenummerd)
100. Zeelandsedijk 28
101. Lambertusstraat 1 tm 21
102. St. Annastraat 1 tm 15
Helenastraat 76 tm 84
Waterstraat 2 tm 12
103. St Annastraat 2 tm 48
104. Pluspleln (ongenummerd)
105. Brandenburgstraat 12 tm 42
106. Leeuwerikweg 40 tm 108
Salmstraat 54 tm 60
Brandenburgstraat 53 tm 57
Wolfgangstraat 2 tm 16
107. Heinsbergenstraat 2 tm 8A
108. Heinsbergenstraat 12 tm 8A
109. Kerkakkerstraat 21 tm 27
110. Prof. Pulleirstraat 27 tm 69 en 38 tm 66
111. Bleshoek 8

Gemeente Maashorst

Welstandsnota
Werkingsgebied B

Schaal	Datum	Wijziging					Get.	Gez.	Form.	Blad	Tekening nummer
1:14.000	19-06-2013						Mbro	AvE	A0		