

**QULITARIA - UDEN GERMENZEEL**

## Toelichting **QU**litaria - Uden Germenzeel

In de wijk Melle, in de straat Germenzeel, wordt een nieuw cafetaria gebouwd voor de familie Qu. Het oude cafetaria wordt gesloopt om plaats te maken voor een mooi, nieuw park, met daarin twee gebouwen, een ontmoetingsplein en een cafetaria. Het nieuwe cafetaria krijgt een andere plek in het park. Het gebouw van ongeveer honderd vierkante meters wordt aan de rand van het park geplaatst, zoveel mogelijk aan de oostkant en met de rug tegen de vijver aan. Ook wordt het bouwwerk verder van de straat Germenzeel geplaatst.

Omdat het huidige cafetaria aan de krappe kant is, hebben we in samenspraak met de eigenaar een programma van eisen gemaakt. In dit programma is opgenomen dat er meer ruimte moet komen voor een eetgedeelte in het cafetaria, een toilet voor de bezoekers, goede pauzeruimte voor het personeel, een aparte keuken voor bereidingen van salades en sauzen en als laatste een ijshoek. Er is ook gedacht aan een terras in het park. Het gebouw is één verdieping hoog met erbovenop een installatieruimte. Er is gekozen voor een gebouwde installatieruimte omdat er veel losse installaties op het dak komen en er verschillende rookgaskanalen omhoog gaan. Ook de uitblaas van de frituur staat op het dak met een hoge schoorsteen. Al deze installaties en pijpen zijn verborgen in de opbouw op het dak.

De uitstraling en afwerking van het gebouw heeft op hoofdlijnen verwantschap met het gebouw voor het ontmoetingsplein. De buitenzijde is van een geprofileerde staalplaat, de kleur is antraciet. Naast de donkere gevels zijn er ook enkele vlakken oranje gekleurd. Oranje staat voor energie, vitaliteit, blijdschap, creativiteit, motivatie, optimisme en een algeheel gevoel van welzijn. Het heeft direct te maken met eten. De oranje vlakken en daarmee ook de opbouw op het dak zijn gemaakt van Streckmetaal. Dat is een product gemaakt door een bedrijf uit Uden, Rometa. Het staal is geperforeerd en daarna uit elkaar getrokken. Het resultaat is een stalen gaaswerk dat lijkt op een 'verbandgaasje'. Dit staal doet ook denken aan een mandje van de frituurpan. Daarmee is de beeldspraak duidelijk, op het dak staat een frituurmandje!

Het gebouw heeft een nieuwe naam gekregen. We hebben de naam van de eigenaar Qu en cafetaria samengevoegd, waardoor er QUlitaria komt te staan. QUlitaria staat voor culinair gefrituurd eten!

tekening:  
begane grond

formaat A3  
schaal 1:100

omschrijving:  
Cafeteria Melle  
Qlilitaria

opdrachtgever:  
Fam: Ad Qu

project:  
Cafeteria Melle  
Germenzeel Uden

getekend door:  
SR

datum:  
10 4 2020

voorlopig ontwerp

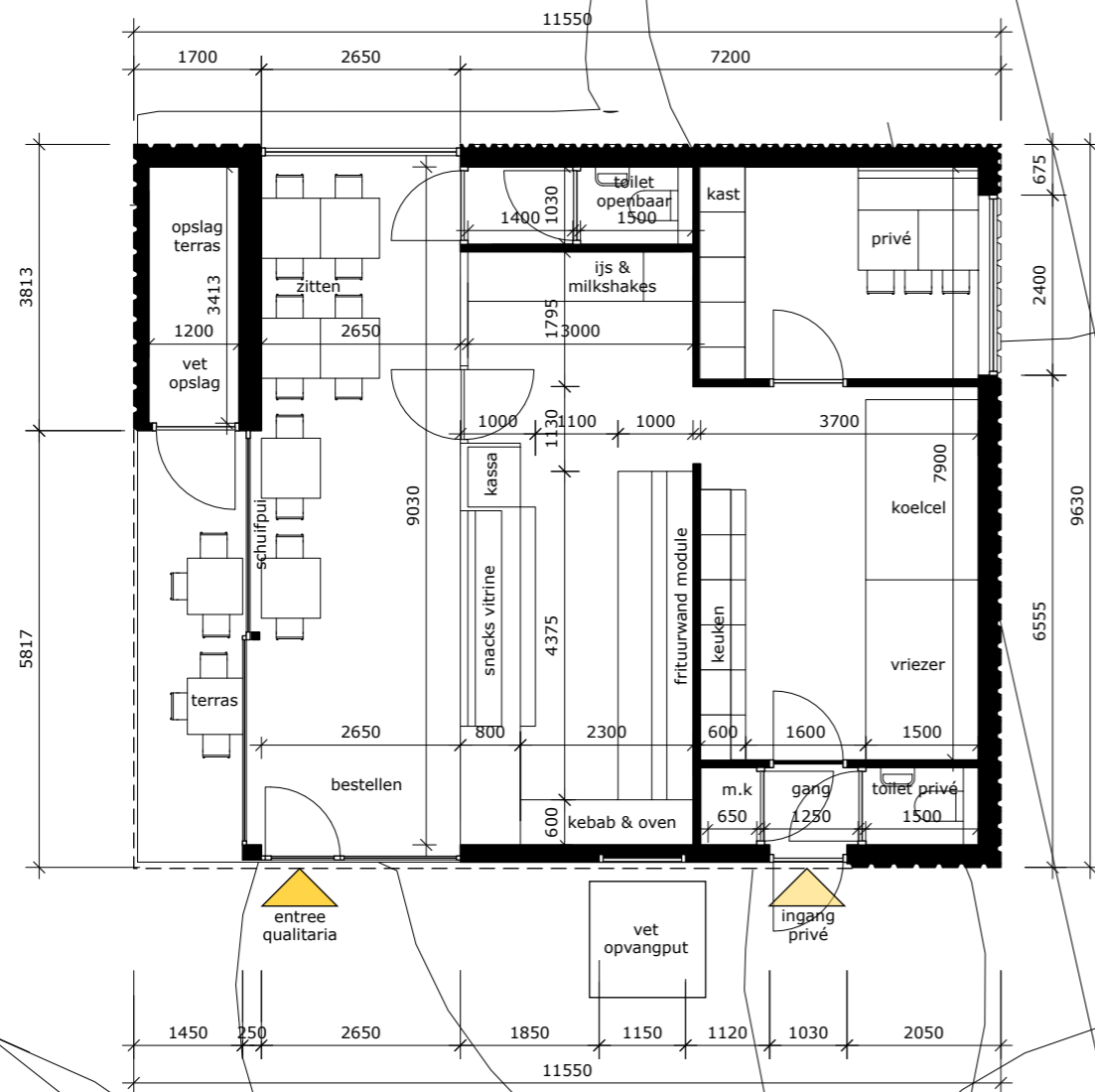

maten in millimeters

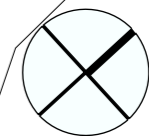
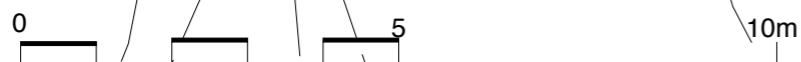

tekening:  
eerste verdieping

formaat A3  
schaal 1:100

omschrijving:  
Cafeteria Melle  
Qulitaria

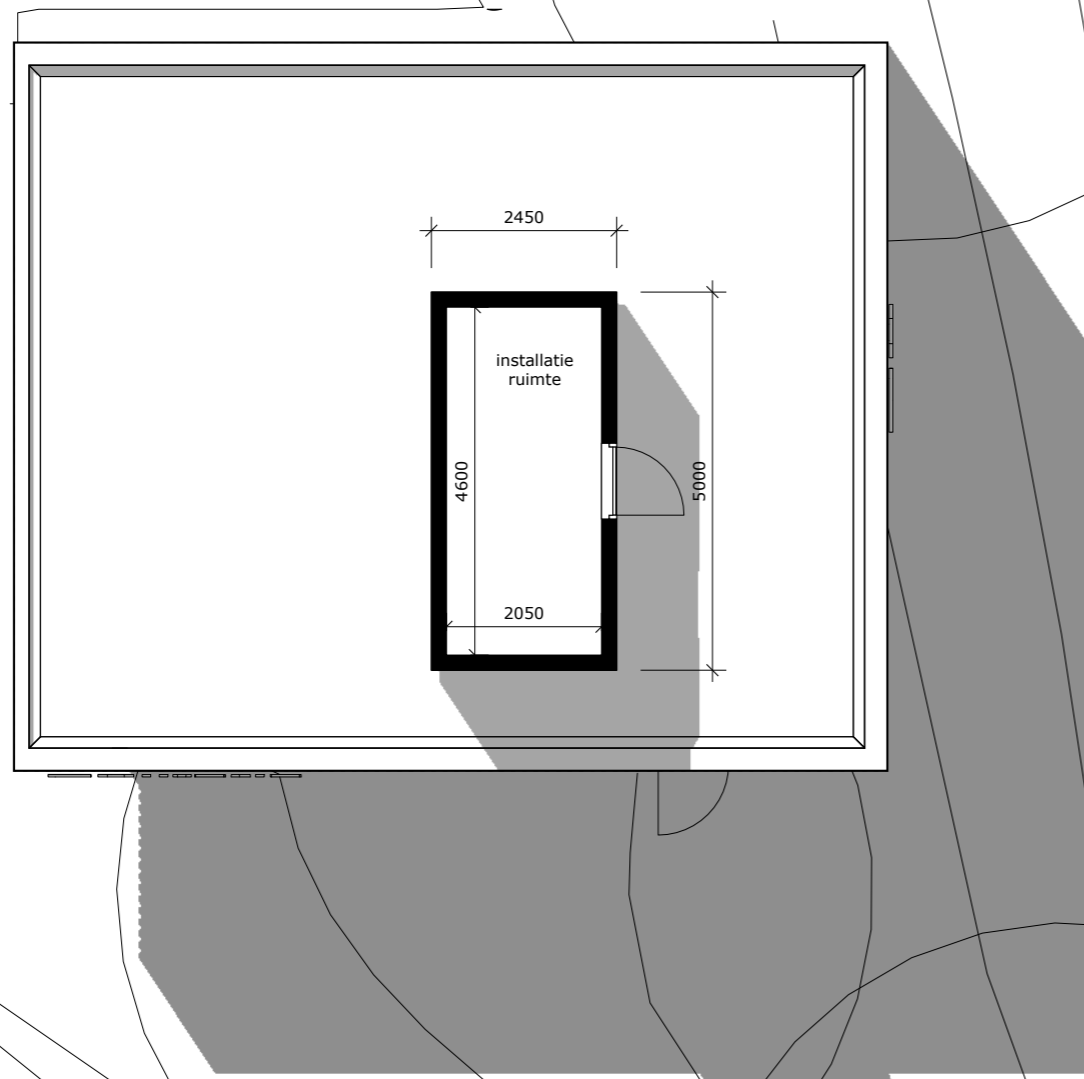

opdrachtgever:  
Fam: Ad Qu

project:  
Cafeteria Melle  
Germenzèel Uden

getekend door:  
SR

datum:  
10 4 2020

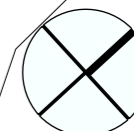

maten in millimeters

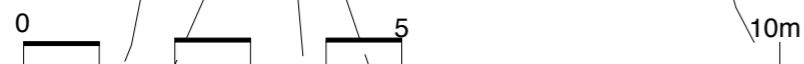

voorlopig ontwerp

tekening:  
doorsnede

formaat A3  
schaal 1:100

omschrijving:  
Cafeteria Melle  
Qulitaria

opdrachtgever:  
Fam: Ad Qu

project:  
Cafeteria Melle  
Germenzeel Uden

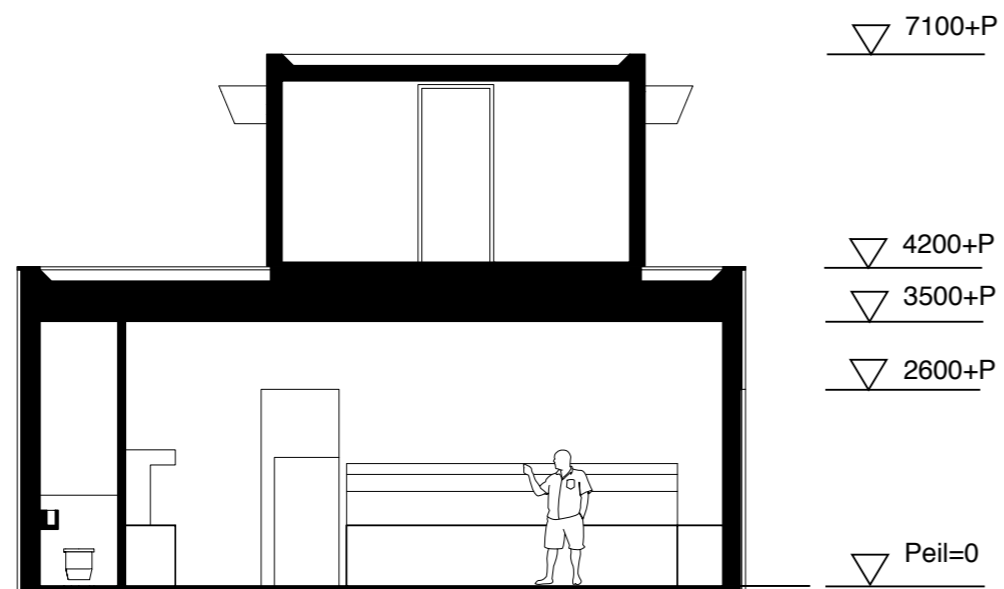

getekend door:  
SR

datum:  
10 4 2020

maten in millimeters

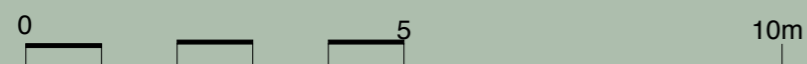

voorlopig ontwerp

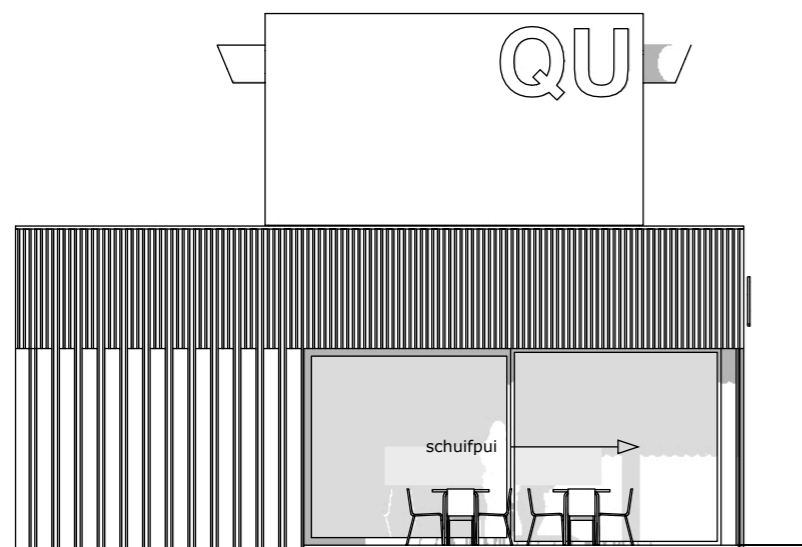

**zuidwest gevel**

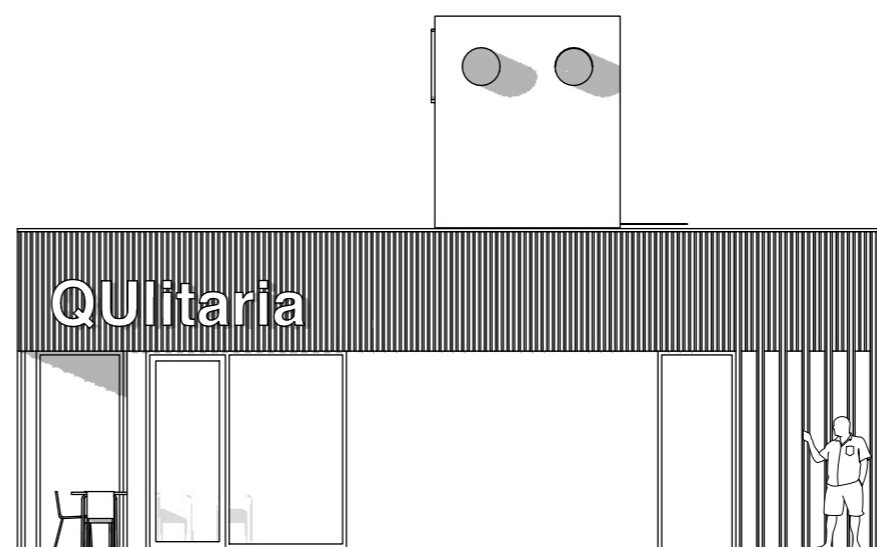

**zuidoost gevel**

**tekening:**  
gevels

formaat A3  
schaal 1:100

**omschrijving:**  
Cafetaria Melle  
QUlitaria

**project:**  
Cafetaria Melle  
Germenzeel Uden

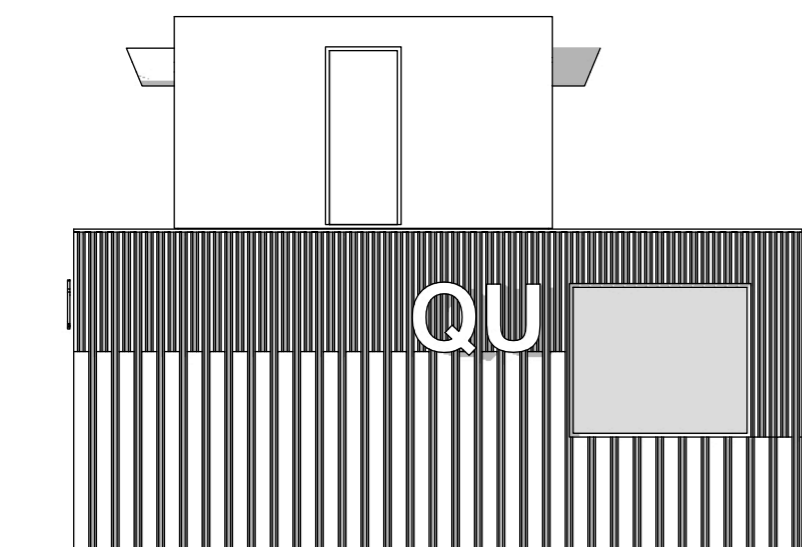

**noordoost gevel**

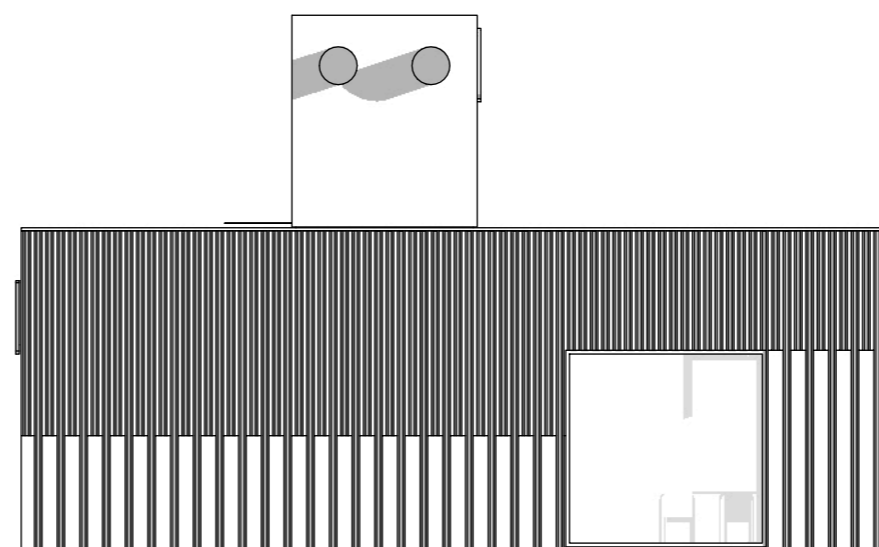

**noordwest gevel**

**getekend door:**  
SR

**datum:**  
10 4 2020

**voorlopig ontwerp**